Djævleøen (29,3 ha)

6230 (Overdrev på sur bund)
22 plantearter fra 5 m cirkel
3 karakteristiske arter fra hele forekomsten
29 plantearter fra 5 m cirkel
3 karakteristiske arter fra hele forekomsten

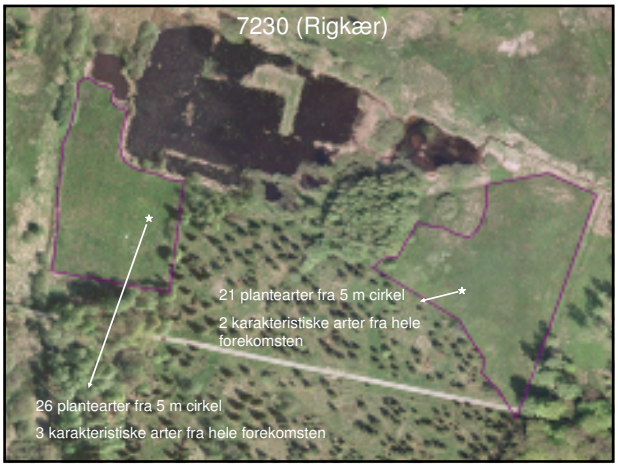
7230 (Rigkær)
21 plantearter fra 5 m cirkel
2 karakteristiske arter fra hele forekomsten
26 plantearter fra 5 m cirkel
3 karakteristiske arter fra hele forekomsten

6230 x 7230 x 7200 x 7220
7230:
38 plantearter fra 5 m cirkel
4 karakteristiske arter fra hele forekomsten
6230:
26 plantearter fra 5 m cirkel
3 karakteristiske arter fra hele forekomsten

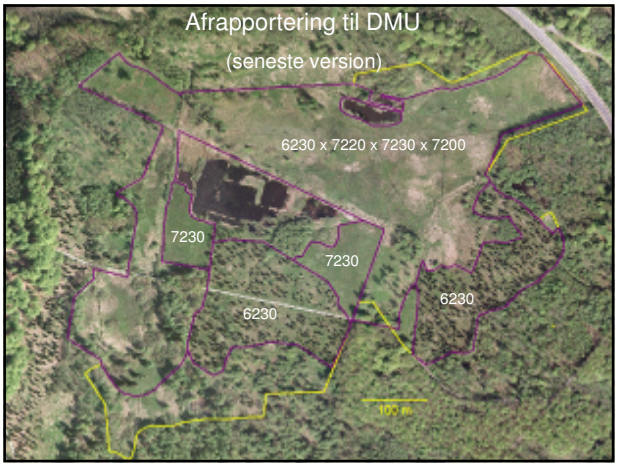
Afrapportering til DMU
(seneste version)
6230 x 7220 x 7230 x 7200
7230
7230
6230
6230